SAN JULIÁN CACALUTA

Rendición de Cuentas

Gobierno Municipal San Julián Cacaluta

Periodo:
01 de mayo 2021 al 31 de diciembre 2021

GOBIERNO MUNICIPAL DE SAN JULIÁN CACALUTA

ESTRUCTURA ORGANIZATIVA

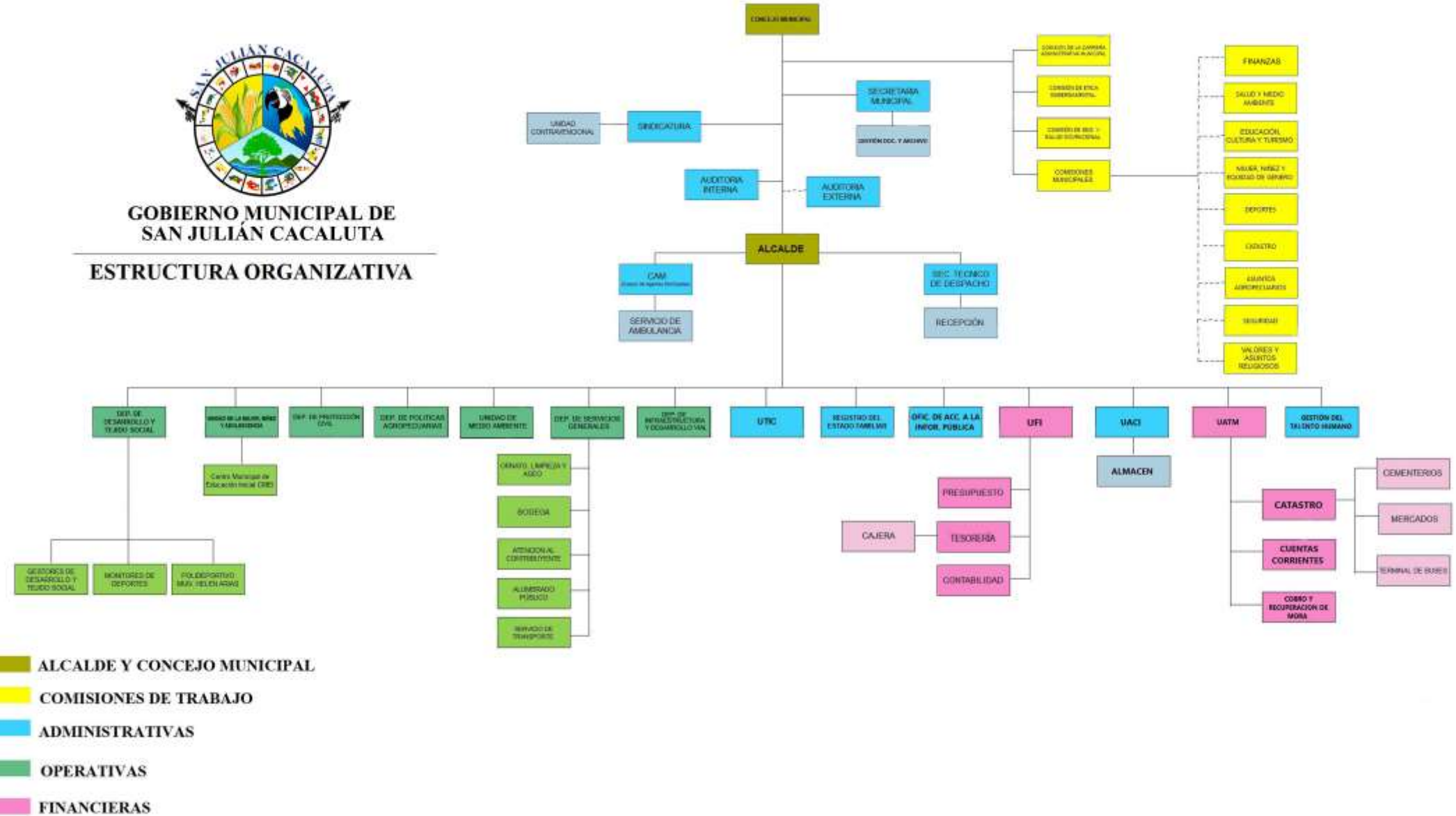

- ALCALDE Y CONCEJO MUNICIPAL
- COMISIONES DE TRABAJO
- ADMINISTRATIVAS
- OPERATIVAS
- FINANCIERAS

Base Legal Código Municipal

Art. 125-E.- EL GOBIERNO LOCAL RENDIRÁ CUENTA ANUAL DE SU ADMINISTRACIÓN, INFORMANDO A LOS CIUDADANOS SOBRE ASPECTOS RELEVANTES RELATIVOS A:

a) LAS FINANZAS MUNICIPALES CON RELACIÓN A LOS ESTADOS FINANCIEROS Y PRESUPUESTOS DE LOS PROGRAMAS, PROYECTOS, SERVICIOS MUNICIPALES Y SUS RESPECTIVAS EJECUCIONES PRESUPUESTARIAS;

b) LOS PROYECTOS DE INVERSIÓN PÚBLICA EN EJECUCIÓN;

c.) OBRAS Y SERVICIOS MUNICIPALES;

d) EL COSTO Y LIQUIDACIÓN FINAL DE LAS OBRAS DE INFRAESTRUCTURAS DETALLANDO LOS RUBROS MÁS IMPORTANTES;

e) PLAN DE GOBIERNO Y/O EL PLAN DE DESARROLLO DEL MUNICIPIO;

f) ORGANIZACIÓN DE LA ALCALDÍA; Y

g) DEMÁS DOCUMENTOS DE INTERÉS PÚBLICO EMITIDO POR EL CONCEJO MUNICIPAL.

Presenta

“Iniciamos nuestro período de gobierno, con señales que sonaban una alarma que indicaba que era urgente mover el timón en una dirección distinta, una dirección que nos llevase a un puerto de paz y el progreso.”

Alcalde Gabriel Serrano

Gobierno Municipal San Julián Cacaluta

En la Ruta del Progreso y el Desarrollo

Seguridad Ciudadana

Gobierno Municipal
San Julián Cacaluta

La seguridad del municipio estaba en absoluto abandono, hemos generado una profunda transformación.

¿Cómo estaba antes?

- El CAM solo contaba con 7 elementos.
- Instalaciones de la PNC en total deterioro.
- El CAM no contaba con implementos ni uniformes en buen estado, incluso algunos miembros los compraban de su propio dinero.
- La delegación de la PNC en San Julián Cacaluta contaba con **20 elementos**.
- El municipio no había gestionado el apoyo de las fuerzas de tareas HERMES.
- Los cuerpos de seguridad municipales y de la Fuerza Armada, no contaban con instalaciones dignas.

La seguridad del municipio estaba en absoluto abandono, hemos generado una profunda transformación.

¿Cómo estamos ahora?

- El CAM cuenta con 16 elementos, un aumento del 120%.
- Instalaciones de la PNC fueron completamente remodeladas.
- El CAM cuenta con implementos completos y nuevos
- La delegación de la PNC en San Julián Cacaluta ahora cuenta con **30 elementos**.
- El municipio ahora cuenta con el apoyo de las fuerzas de tareas HERMES, con 30 elementos.
- Contamos con el apoyo de 15 elementos de la STOR, 5 de STO y 4 GECATS.
- En total el municipio cuenta con **100 elementos** de seguridad, en comparación a los 40 que tenia antes.
- Los cuerpos de seguridad municipales y de la Fuera Armada cuenta con instalaciones dignas en la UMUSEC.

Gobierno Municipal San Julián Cacaluta

En la Ruta del Progreso y el Desarrollo

Remodelación de instalaciones de PNC

INVERSIÓN: $10,047.25

SEGURIDAD CIUDADANA Remodelación de instalaciones de PNC INVERSIÓN: $10,047.25

UMUSEC

(Unidad Municipal de Seguridad Ciudadana)

INVERSIÓN: $ 52,261.86

UMUSEC

(Unidad Municipal de Seguridad Ciudadana)

INVERSIÓN: $ 52,261.86

Antes

Ahora

SEGURIDAD CIUDADANA

Así encontramos Instalaciones de CAM y Fuerza Armada

SEGURIDAD CIUDADANA

Transformación para Instalaciones de CAM y Fuerza Armada

INVERSIÓN: $ 52,261.86

SEGURIDAD CIUDADANA

Transformación para Instalaciones de CAM y Fuerza Armada

INVERSIÓN: $ 52,261.86

Transformación de Instalaciones de CAM y Fuerza Armada.

INVERSIÓN: $ 52,261.86

SEGURIDAD CIUDADANA

Apoyo con alimentación a elementos de seguridad.

Consolidado de inversión en Seguridad

Fecha: 01/mayo/2021 al 31/dic/2021

CONCEPTO	MONTO
Implementos para el CAM (uniformes, botas, insumos, etc.)	$4,960.60
Pago de Planillas	$45,023.22
Compra de combustible	$1,833.22
Remodelación de Unidad Municipal de Seguridad Ciudadana (UMUSEC)	$52,261.86
Alimentación para FAES, PNC Y CAM	$857.75
Compra de refrigeradora y cocina	$956.00
Pago de transporte	$271.00
Remodelación instalaciones de PCN	$10,047.25
Compra de 20 conos	$517.00
TOTAL	$116,727.90

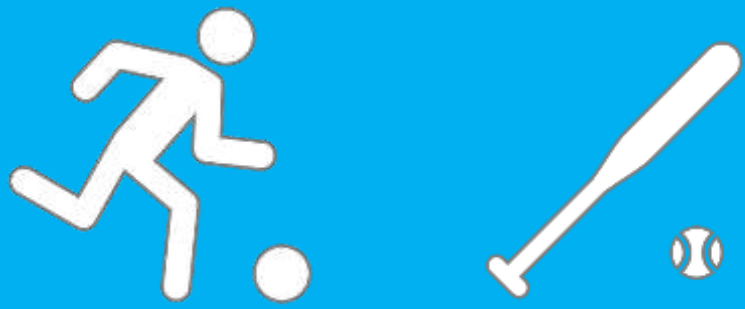

Estrategia de Seguridad en Área Preventiva: *administración inclusiva.*

Gobierno Municipal
San Julián Cacaluta

Estrategia de Seguridad en Área Preventiva.

Inversión de mayo a dic 2021 **USD$47,631.5**

6 Escuelas de futbol.

12 educadores.

2 Escuelas de softbol.

403 niños y adolescentes

Torneos ejecutados.

TORNEOS MAYO -DICIEMBRE 2021	
NOMBRE	**N° TORNEOS**
TORNEO ESCUELAS DE FUTBOL	1
TORNEO DE SOFTBOL MIXTO Y FEMENINO	1
TORNEO DE PAPY FUTBOL	2
TORNEO DE FUTBOL "LOS LAGARTOS"	2
TORNEO DE FUTBOL LUDOTECA	2
TOTAL DE TORNEOS	**8**

Torneos ejecutados.

Estrategia de Seguridad en Área Preventiva.:

Inversión de mayo a dic 2021 **USD$47,631.5**

Estrategia de Seguridad en Área Preventiva.:

Inversión de mayo a dic 2021 **USD$47,631.5**

Proyectos de Infraestructura

Gobierno Municipal
San Julián Cacaluta

MUNICIPIO DE SAN JULIÁN

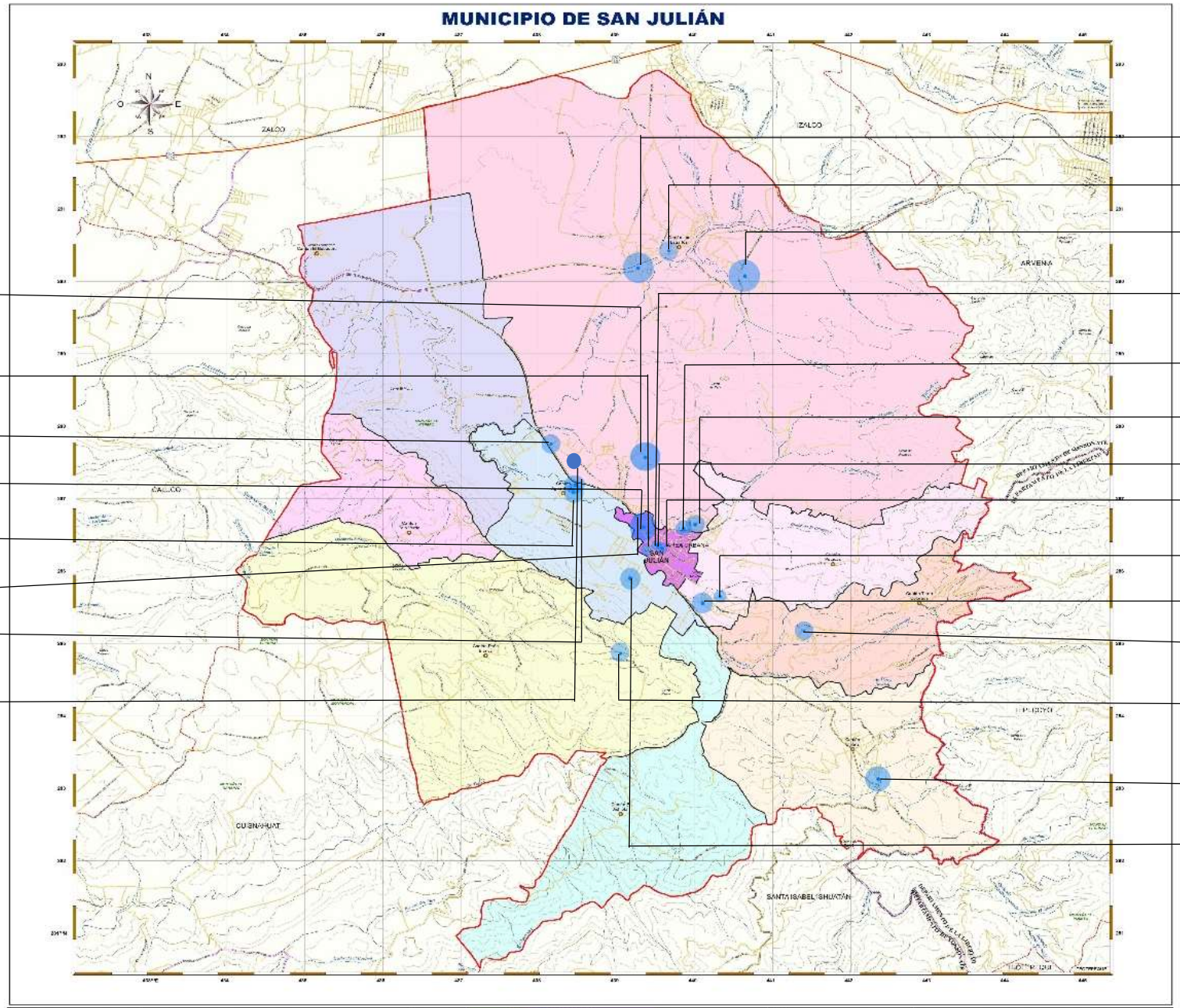

2 Construcción De Vivienda, Para Familias Afecta Por Incendio En Caserío Guacoco, Cantón Los Lagartos, Municipio De San Julián Cacaluta.

1 Remodelación Edificio Municipal donde funciona la Policía Nacional Civil, Municipio de San Julián

4 Mejoramiento de Vías de Acceso en Parcelación San José, Municipio de San Julián Cacaluta

3 Mejoras y Mantenimiento de Polideportivo Helen Arias, Municipio de San Julián Cacaluta

16 Mejoramiento De Vías De Acceso En Lotificación La Bendición, Cantón Agua Shuca, San Julián

9 Mantenimiento De Cementerio Municipal De San Julián

7 Construcción de Canaleta para Agua Lluvias y Reparación de Calle en Lotificación la Bendición Cantón Agua Shuca Municipio de San Julián

8 Mantenimiento de Calle Nueva en Parcelación San José, Municipio de San Julián

14 Ampliación De Canaleta Natural Y Obra De Paso En Caserío El Ingenio, Cantón Los Lagartos

11 Mejoramiento En Parque Municipal Cantón Los Lagartos

13 Ampliación De Canaleta Natural Y Obra De Paso En Caserío El Ingenio, Cantón Los Lagartos

20 Construcción de Pasarela Peatonal Col La Karlita

6 Remodelación Y Ampliación De Edificio Municipal UMUSEC, Municipio De San Julián Cacaluta

10 Reparación De Losetas y Cordón Cuneta En Colonia Málaga

16 Remodelación De Áreas Administrativas Del Edificio De La Alcaldía Municipal

15 Restauración De Fuente De La Plaza El Bálsamo, Municipio De San Julián

21 Electrificación Caserío El Papaturro

12 Reparación De Calles Y Bacheo En Colonia Guadalupe

18 Mejoramiento De Vías De Acceso En Calle A Caserío El Cedro

5 Mantenimiento de Calle no Pavimentada que conduce a Cantón Peña Blanca, Municipio de San Julián Cacaluta

17 Mejoramiento De Vías De Acceso En Caserío El Laurel, Cantón Chilata, San Julián

19 Construcción De Parque Recreativo En Caserío La Esmeralda, Municipio De San Julián

OTROS PROYECTOS

Reparación y Mejoras de Paradas de Buses, Municipio de San Julián

Mantenimiento Y Reparación De Caminos Vecinales

REPÚBLICA DE EL SALVADOR
CENTRO NACIONAL DE REGISTROS
"INSTITUTO GEOGRÁFICO Y DEL CATASTRO NACIONAL"
DEPARTAMENTO DE SONSONATE
MUNICIPIO DE SAN JULIÁN

ESCALA 1:18,000

"Censo Poblacional Año 2007"

N°	NOMBRE DEL PROYECTO	Monto
1	Remodelación Edificio Municipal donde funciona la Policía Nacional Civil, Municipio de San Julián	**$10,047.25**
2	Construcción De Vivienda, Para Familias Afecta Por Incendio En Caserío Guacoco, Cantón Los Lagartos, Municipio De San Julián Cacaluta.	**$3,523.15**
3	Mejoras y Mantenimiento de Polideportivo Helen Arias, Municipio de San Julián Cacaluta	**$20,671.11**
4	Mejoramiento de Vías de Acceso en Parcelación San José, Municipio de San Julián Cacaluta	**$30,615.84**
5	Mantenimiento de Calle no Pavimentada que conduce a Cantón Peña Blanca, Municipio de San Julián Cacaluta	**$2,999.00**
6	Remodelación Y Ampliación De Edificio Municipal Ex-ludoteca, Municipio De San Julián Cacaluta	**$52,261.86**
7	Construcción de Canaleta para Agua Lluvias y Reparación de Calle en Lotificación la Bendición Canton Agua Shuca Municipio de San Julián	**$3,365.25**
8	Mantenimiento de Calle Nueva en Parcelación San José, Municipio de San Julián	**$3,378.00**
9	Reparación y Mejoras de Paradas de Buses, Municipio de San Julián	**$3,685.90**
10	Mantenimiento De Cementerio Municipal De San Julián	**$2,677.16**
11	Reparación De Losetas y Cordón Cuneta En Colonia Málaga	**$1,439.90**
12	Mejoramiento En Parque Municipal Cantón Los Lagartos	**$15,959.21**
13	Reparación De Calles Y Bacheo En Colonia Guadalupe	**$8,401.64**

N°	NOMBRE DEL PROYECTO	Monto
14	Ampliación De Canaleta Natural Y Obra De Paso En Caserío El Ingenio, Cantón Los Lagartos	**$6,278.23**
15	Restauración De Fuente De La Plaza El Bálsamo, Municipio De San Julián	**$4,695.40**
16	Remodelación De Áreas Administrativas Del Edificio De La Alcaldía Municipal	**$19,275.66**
17	Mantenimiento Y Reparación De Caminos Vecinales	**$38,233.85**
18	Mejoramiento De Vías De Acceso En Lotificación La Bendición, Cantón Agua Shuca, San Julián	**$53,703.19**
19	Mejoramiento De Vías De Acceso En Caserío El Laurel, Cantón Chilata, San Julián	**$40,230.55 (Ejecutado hasta la fecha)**
20	Mejoramiento De Vías De Acceso En Calle A Caserío El Cedro	**$18,467.70 (Ejecutado hasta la fecha)**
21	Construcción De Parque Recreativo En Caserío La Esmeralda, Municipio De San Julián	**$36,464.30**
22	Construcción de Pasarela Peatonal Col La Karlita	**$11,985.80**
23	Electrificación Papaturro	**$1,467.03**
TOTAL		**$ 389,826.98**

1 SEGURIDAD CIUDADANA Remodelación de instalaciones de PNC INVERSIÓN: $10,047.25

2

Proyectos de Infraestructura 2021

Construcción de vivienda para familias afecta por incendio en caserío Guacoco.

Inversión: USD$3,523.15

Gobierno Municipal San Julián Cacaluta

En la Ruta del Progreso y el Desarrollo

3

Proyectos de Infraestructura 2021

Mejoras y Mantenimiento de Polideportivo Helen Arias.

Inversión: USD$20,671.11

4

Proyectos de Infraestructura 2021

Mejoramiento de Vías de Acceso en Parcelación San José.

Inversión: USD$30,615.84

Mantenimiento de Calle no Pavimentada que conduce a Cantón Peña Blanca.

Inversión: USD$2,999

6 SEGURIDAD CIUDADANA

Remodelación y ampliación de edificio municipal UMUSEC, municipio de San Julián.

INVERSIÓN: $ 52,261.86

7

Proyectos de Infraestructura 2021

Construcción de Canaleta para Agua Lluvias y Reparación de Calle en Lotificación la Bendición Cantón Agua Shuca.

Inversión: USD$3,365. 25

Gobierno Municipal San Julián Cacaluta

En la Ruta del Progreso y el Desarrollo

Mantenimiento de Calle Nueva en Parcelación San José

Inversión: USD$3,378

9

Proyectos de Infraestructura 2021

Reparación y Mejoras de Paradas de Buses.

Inversión: $3,685.9

ANTES

AHORA

PARADAS RECONSTRUIDAS:

1. Los Ángeles.
2. El Marañón.
3. La Bendición.
4. Unidad de Salud
5. Frente a la unidad de Salud
6. Las Mercedes.
7. Chilata.

TOTAL: SIETE.

Mantenimiento de cementerio municipal.

Inversión: USD$2,677.16

ANTES

AHORA

Reparación de losetas y cordón cuneta en colonia Málaga.

Inversión: USD$1,439.9

12

Proyectos de Infraestructura 2021

Mejoramiento en parque municipal cantón Los Lagartos.

Inversión: $15,959.21

Reparación de calles y bacheo en colonia Guadalupe.

Inversión: USD$8,401.64

Proyectos de Infraestructura 2021

Ampliación de canaleta natural y obra de paso en caserío El Ingenio, cantón Los Lagartos.

Inversión: USD$6,278.23

15

Proyectos de Infraestructura 2021

Restauración de fuente de la plaza El Bálsamo.

Inversión: USD$4695.4

Remodelación de áreas administrativas del edificio de la Alcaldía Municipal.

Inversión: $19,275.66

Mantenimiento Y Reparación De Caminos Vecinales

Inversión: $38,233.85

Mejoramiento de vías de acceso en la Bendición, cantón Agua Shuca.

$53,703.19

Mejoramiento de vías de acceso en caserío El Laurel, cantón Chilata.

$40,230.55 (Ejecutado hasta la fecha)

Mejoramiento De Vías De Acceso En Calle A Caserío El Cedro

$18,467.70 (Ejecutado hasta la fecha)

CONSTRUCCION DE PARQUE EN COL. LA ESMERALDA

$36,464.30

PASARELA PEATONAL COL KARLITA

$11,985.80

ELECTRIFICACIÓN PAPATURRO

$1,467.03

Monto invertido en proyectos de infraestructura entre Mayo a Dic de 2021:

$389,826.98

Gobierno Municipal San Julián Cacaluta

En la Ruta del Progreso y el Desarrollo

Mejoramiento de Servicios Públicos

Gobierno Municipal
San Julián Cacaluta

Flota Vehicular.

En la reparación de los vehículos municipales se ha invertido USD$20,000

Veamos algunas fotos para entender por qué era necesario hacerlo.

Recuperación de Flota Vehicular.

Gobierno Municipal San Julián Cacaluta

En la Ruta del Progreso y el Desarrollo

Recuperación de Flota Vehicular.

Recuperación de Flota Vehicular.

Recuperación de Flota Vehicular.

Recuperación de Flota Vehicular.

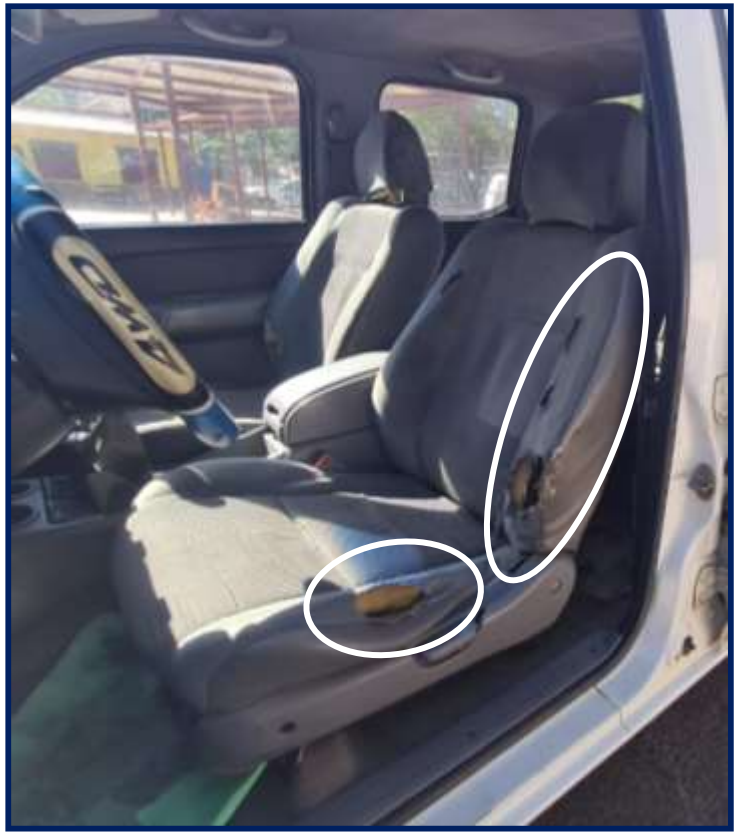

Limpieza y Recolección de Desechos Sólidos

Monto invertido de Mayo a Dic 2021:

$59,886.17

Limpieza y Recolección de Desechos Sólidos

Reparación y Mantenimiento de Alumbrado Público

Monto invertido de Mayo a Dic 2021:

$ 11,149.62

Reparación y Mantenimiento de Alumbrado Público

Programas

Mayo - Dic 2021

Gobierno Municipal
San Julián Cacaluta

	NOMBRE DEL PROGRAMA	MONTO EJECUTADO
1	**Mantenimiento Reparación y Compra de Mobiliario y Equipo AMSJ2021**	**$ 39,156.93**
2	Mantenimiento Y Reparación de Bienes Municipales de Uso Público AMSJ 2021	$ 37,897.86
3	Municipalidad de San Julián/Fomento y Apoyo al Deporte AMSJ 2021	$ 47,631.50
4	**Municipalidad de San Julián/Programa de Seguridad Municipal AMSJ 2021**	$ 58,197.58
5	Chapeo y Limpieza de Cunetas y Reapertura de Tragantes en Sector Urbano Rural del Municipio de San Julián AMSJ 2021	$ 17,110.50
4	Recolección y Transporte de Desechos Sólidos AMSJ 2021	$ 59,886.17
5	Disposición final de desechos sólidos AMSJ 2021	$ 69,770.35
6	Mantenimiento y Reparación de Alumbrado Público AMSJ 2021	$ 11,149.62
7	Programa de seguridad y atención de emergencias para el combate de pandemia covid-19	$ 1,867.50
8	Fondo de Emergencia para la Comisión Municipal De Protección Civil del Municipio de San Julián Cacaluta	$ 3,186.54
	TOTAL	**$345,854.55**

PROGRAMAS REALIZADOS DEL MES DE MAYO AL MES DE DICIEMBRE DE 2021

Finanzas Municipales

Gobierno Municipal
San Julián Cacaluta

Re-Estructuración de Deuda

El día primero de mayo recibimos una deuda de **$1,956,994.77**

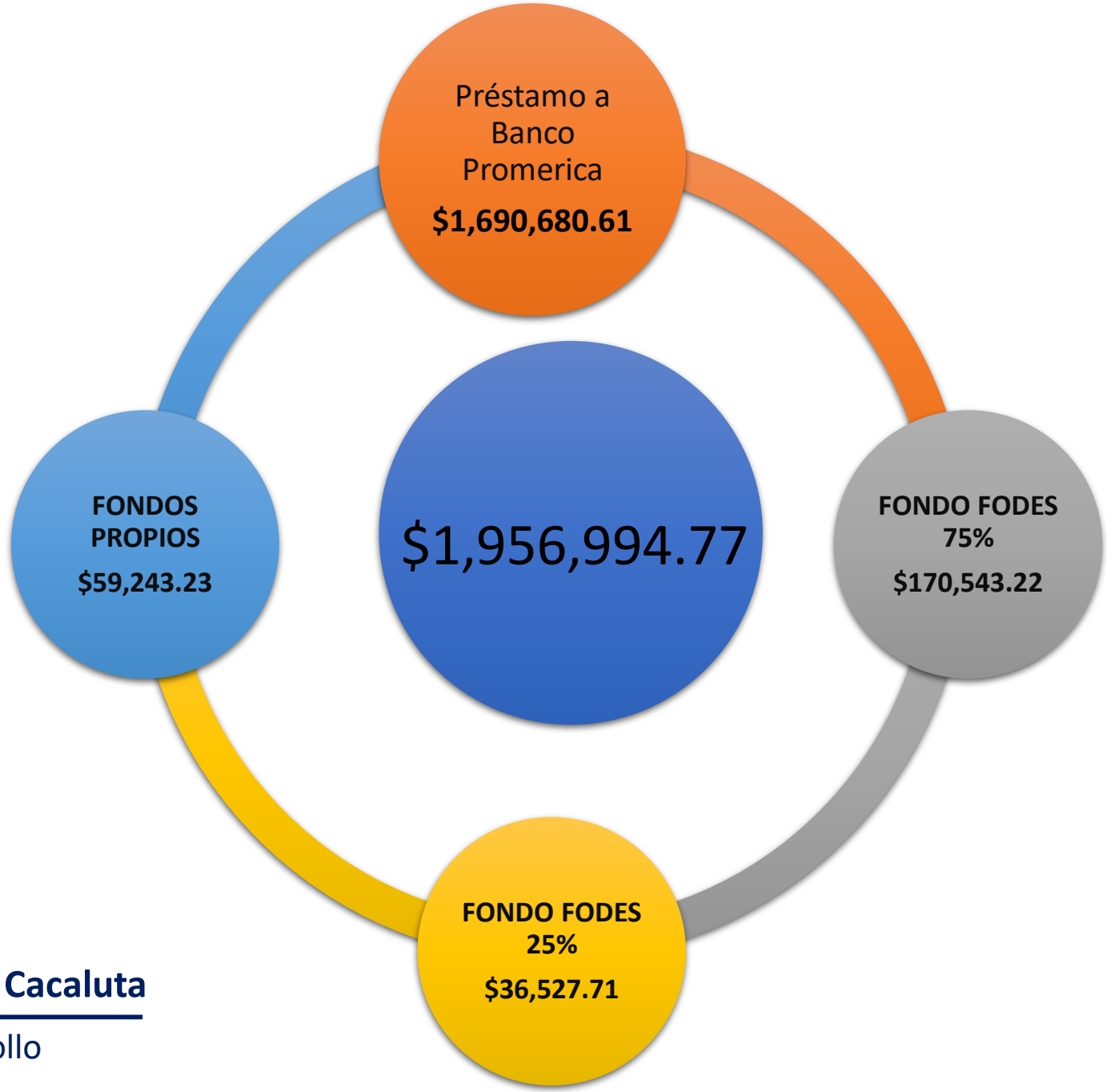

Se realizó un préstamos de **$3,000,000**

Para pagar deuda heredada y ejecutar proyectos para el beneficio de la población.

Pago de deudas con préstamo

CANCELACIÓN DE DEUDA DEL GOBIERNO ANTERIOR	
CANCELACION DE CREDITO BANCO PROMERICA	$ 1,602,908.80
OTROS GASTOS	$ 96,980.00
PAGO DE DEUDA A PROVEEDORES	$ 118,524.98
TOTAL	$1,818,413.78

El monto destinado para la ejecución de proyectos es la siguiente: 1,181,586.22

Remanente del crédito para la ejecución de proyectos

N°	PROYECTO	MONTO
1	Adquisición De Inmueble Para Cementerio Municipal.	$553,350.00
2	Construcción Primera Etapa De Cementerio Municipal.	$100,000.00
3	Mejoramiento De Vías De Acceso En Caserío La Camándula.	$57,407.50
4	Mejoramiento De Vías De Acceso En Colonia El Carmen.	$55,408.26
5	Mejoramiento De Vías De Acceso En Colonia Málaga.	$50,000.00
6	Concreteado De Calle De Cantón Agua Shuca	$45,000.00

Remanente del crédito para la ejecución de proyectos

N°	PROYECTO	MONTO
7	Empedrado Fraguado En Colonia Las Mercedes, Cantón Los Lagartos	$30,000.00
8	Concreteado De Calle Que Conduce A Los Izotes, Cantón Chilata	$40,000.00
9	Pavimentación De Calle En Caserío El Sauce, Cantón Petacas	$40,000.00
10	Construcción De Área De Juegos En Parque Central De San Julián	$17,390.96
11	Construcción De Pasarela Peatonal En Caserío Miraflores, Municipio De San Julián, Departamento De Sonsonate	$42,925.39
12	Construcción De Cinteado Y Badenes De Calle Que Conduce A Cantón Petacas	$43,734.11
13	Construcción De Pasarela Peatonal En Cantón El Bebedero	$58,300.00
14	Construcción De Borda Y Obras De Mitigación Y Prevención De Riesgo Luego Del Paso De La Tormenta Amanda, En Colonia El Milagro, Municipio De San Julián	$48,070.00

Ingresos de Mayo a Diciembre 2021

Ingresos de mayo a diciembre 2021

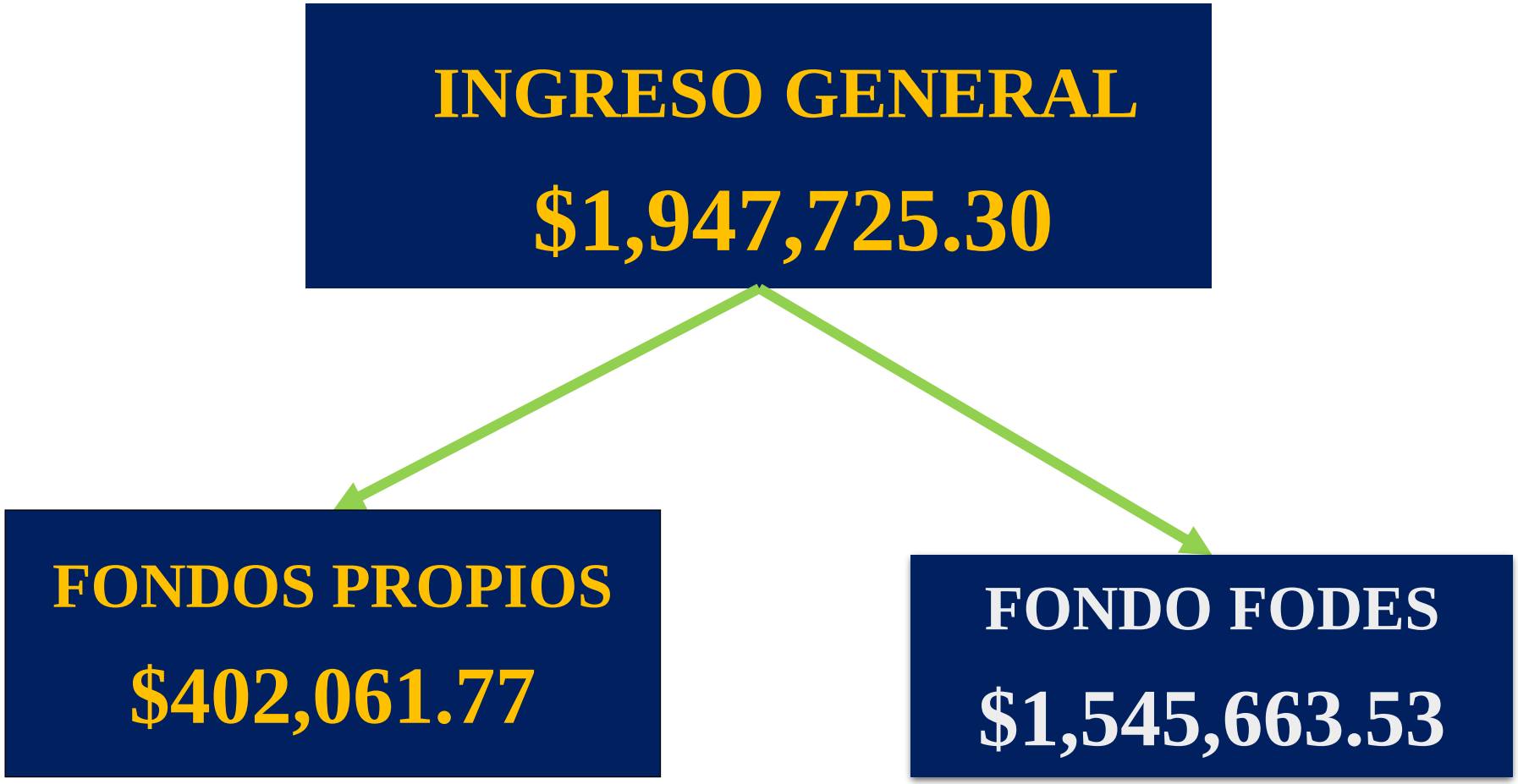

INGRESOS Y EGRESOS (MAYO – DICIEMBRE 2021)

INGRESOS

CONCEPTO	MONTO
FODES	$1,545,663.53
FONDOS PROPIOS	$402,061.77
	$1,947,725.30

EGRESOS

CONCEPTO	MONTO
PROYECTO	$389,826.98
PROGRAMAS	$345,854.55
SEGURIDAD (CAM)	58,197.38
ALUMBRADO PUBLICO	$11,149.62
CENSO AGRICOLA	$6,398.40
GASTOS DE FUNCIONAMIENTO	$139,666.83
REMUNERACIONES	$382,586.92
TOTAL	**$1,333,680.68**
DEUDAD DE ABRIL 2021	**MONTO**
DISPOSICION FINAL DE DESECHOS SOLIDOS AMSJ 2021 (DEUDA DE MANEJO INTEGRAL DE DESECHOS SOLIDOS DE ENERO A ABRIL 2021)	$20,319.94
COMBUSTIBLES Y LUBRICANTES (DEUDA DE ABRIL 2021)	$5,154.40
SERVICIOS GENERALES Y ARRENDAMIENTOS DIVERSOS(DEUDA DE PLANILLAS DE PROGRAMAS DE ABRIL 2021	$11,176.65
PAGO DE ALUMBRADO PUBLICO (DEUDA DE MARZO Y ABRIL 2021)	$21,972.74
PAGO DE ENERGIA ELECTRICA (DEUDA DE MARZO Y ABRIL 2021)	$4,742.32
TELEFONO FIJO E INTERNET (DEUDA NDE ENERO A ABRIL)	$3,242.37
TOTAL	**$66,608.42**
	$1,400,289.10

Ahorro de Recursos Financieros

Gobierno Municipal
San Julián Cacaluta

Optimización del gasto público

GASTOS DE FUNCIONAMIENTO	TOTAL GASTADO 2019	TOTAL GASTADO 2020	TOTAL GASTADO ENE-ABRIL 2021	TOTAL GASTADO MAYO A DIC 2021	MONTO AHORRADO MENSUAL	MONTO AHORRADO ANUAL
CONSUMO DE LINEA CELULAR	$18,117.23	$19,871.06	$6,934.38	$ -	$ 1,509.77	$18,117.23
COMBUSTIBLE	$66,331.10	$51,402.85	$18,952.52	$22,048.50	$ 3,690.22	$44,282.60
SALARIO DEL ALCALDE	$51,000.00	$51,000.00	$16,000.00	$23,625.00	$ 2,281.25	$27,375.00
DISPOSICIÓN DESECHOS SÓLIDOS	Se generará un ahorro de $6.56 por tonelada, mensualmente ahora se recogen 254 toneladas, contrario a las 194 de la administración anterior, incrementamos en 60 toneladas la recolección mensual de desechos sólidos.				$ 1,666.67	$20,000.00
				TOTAL AHORRADO ANUAL	**$ 9,147.90**	**$109,774.83**

Comparativa de Ingresos Municipales

Gobierno Municipal
San Julián Cacaluta

Ingresos municipales cuadro comparativo.

De mayo 2018 a abril 2021

$7,993,162.34

- FONDO FODES. $3,977,931.46
- OBLIGACIONES Y TRANSFERENCIAS DEL ESTADO $312,083.54
- MINISTERIO DE GOBERNACION $150,400.00
- PRESTAMOS A BANCOS Y PERSONAS NATURALES $2,025,000.00

De mayo 2021 a diciembre 2021

$2,990,730.56

- FONDO FODES Y LIBRE DISPONIBILIDAD $1,545,663.53
- PRESTAMOS BANCARIOS $3,000,000.00
- FONDOS PROPIOS $ 402,061.80

Progreso y Desarrollo

SEGURIDAD

- ▪- Homicidios de mayo a diciembre de 2021: **uno.**
- ▪-Homicidios entre mayo 2018 a abril 2021:
- ▪- Implementación del Programa “Escuela Segura”.

ECONOMÍA

- 112 empleos fijos con un monto de $ 386,586.92 de mayo a diciembre 2021
- Dinamización en economía local para ejecución de proyectos en donde se crearon 192 empleos que generaron ingresos de $ 84,755.00 (De mayo a diciembre)
- 16 jóvenes obtuvieron su primer empleo realizando un censo agrícola con un monto de $ 6,398.40

PREVENCIÓN

- 8 escuelas de deporte (6 de fútbol y 2 de sófbol)
- Construcción de parques.

EDUCACIÓN

- Entrega de **1,081** computadoras.
- Mejoramiento de infraestructura escolar.

¡Gracias!

En la ruta del progreso y el desarrollo

Gobierno Municipal
San Julián Cacaluta